

TILBUD TIL LÆREKANDIDATER/LÆRLINGER OG LÆREBEDRIFTER

Du kan ta kontakt med oss direkte;

VEILEDNINGSENTERET FOLLO
Senteret er lokalisert i Ås sentrum
Adresse: Raveien 9
Postboks 12, 1431 Ås
Telefon: 64 96 45 60
post.follo@akershus-fk.no

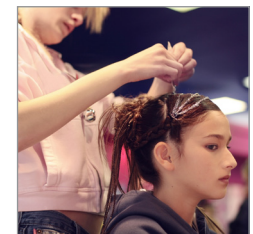

VEILEDNINGSENTERET FOLLO

PEDAGOGISK PSYKOLOGISK TJENESTE FOR VIDEREGÅENDE OPPLÆRING (PPT)

PPT er sakkyndig instans i forhold til lærekandidater og lærlingers rettigheter og skal bidra til at lærekandidaten/lærlingen får gjennomført sin videregående opplæring.

Lærekandidater som ikke har eller kan få tilfredsstillende utbytte av det ordinære opplæringstilbudet har rett til spesialundervisning.

Opplæringsloven §4-2, femte ledd

TIL LÆREKANDIDATEN/LÆRLINGEN

PPT Follo kan gi følgende tilbud til deg som er **LÆREKANDIDAT/LÆRLING**

Overgang skole-bedrift

PPT kan bidra til at du får en god oppstart i lærebedriften

- i samarbeid med deg gi informasjon til lærebedriften om forhold som kan ha betydning for opplæringen din
- informere om dine rettigheter og plikter i læreforholdet

Underveies i opplæringen

PPT kan bidra til et godt samarbeid mellom lærekandidat/lærling og bedrift

- trivsel/mistrivsel i lærebedriften
- kartlegging av dine vansker/utfordringer som har betydning for læreforholdet (for eks. lese- og skrivevansker, oppmerksomhets/konsentrasjonsvansker)
- personlige utfordringer/det du er opptatt av

Sluttkompetanse, kompetansebevis/fagbrev/svennebrev

PPT kan bidra når du skal ta kompetanseprøve/fagprøve/svenneprøve

- tilrettelegging i samarbeid med lærebedriften slik at du får vist det du kan (for eks. muntlig-skriftlig, utvidet tid, tekniske hjelpemidler)
- etter sakkyndig vurdering fra PPT, fritak for bestått karakter for inntil 2 av fellesfagene før fag eller svennebrev skrives ut

Opplæringsloven §3-67

TIL LÆREBEDRIFTEN

PPT Follo kan gi følgende tilbud til **LÆREBEDRIFTEN**

Overgang skole-bedrift

PPT kan bidra til en god oppstart for lærekandidaten/lærlingen i din bedrift

- i samarbeid med lærekandidaten/lærlingen og gi relevant informasjon om forhold som kan ha betydning for opplæringen
- i samarbeid med lærekandidat/lærling vurderer realistiske opplæringsmål
- sakkyndighetsarbeid ved behov for å søke om midler til ekstraordinært tilskudd/spesialundervisning(lærekandidat)

Underveis i opplæringen

PPT kan bidra til et godt samarbeid mellom lærekandidat/lærling og bedrift

- veiledning underveis i opplæringen om særlige forhold/diagnose
- veiledning av lærekandidaten/lærlingens tilretteleggingsbehov i lærebedriften (tilpasning og tilrettelegging, teoretisk og praktisk)
- bistand ved samarbeidsvansker/konflikter mellom lærekandidaten/lærlingen og opplæringsbedrift
- veiledning av veileder/instruktør rollen: om motivasjon, metode, kommunikasjon, vurdering

Sluttkompetansen, kompetansebevis/fagbrev/svennebrev

PPT kan bidra til særskilt tilrettelegging ved kompetanseprøven/fagprøven/svenneprøven

- Vurdere tilrettelegging i samarbeid med lærekandidaten/lærlingen og lærebedriften
- etter sakkyndig vurdering fra PPT, fritak for inntil 2 av fellesfagene før fag eller svennebrev skrives ut

Opplæringsloven§3-67

DU ER VELKOMMEN TIL Å TA KONTAKT MED PPT !